



MINISTÈRE
DE LA CULTURE

*Liberté
Égalité
Fraternité*



Rendez-vous aux jardins

La vue

5, 6, 7
juin
2026

rendezvousauxjardins.fr

#RDVJ

Bretagne





Éditorial

Les jardins, un patrimoine vivant à partager

Les jardins font partie de ces lieux où le temps semble suspendre son cours, où la nature, patiemment guidée par la main de l'homme, dialogue avec les saisons, la lumière et le regard. À la fois œuvre vivante et espace d'intimité, ils incarnent une promesse d'équilibre, une invitation à la contemplation, une expérience sensible qui s'adresse à l'esprit et aux sens.

Du 5 au 7 juin 2026, la 23^e édition des *Rendez-vous aux jardins* invite chacun à franchir le seuil de ces univers singuliers, parfois secrets, toujours inspirants. Partout en France, des milliers de jardins – historiques, contemporains, publics ou privés – ouvriront leurs portes pour révéler la diversité et la vitalité d'un patrimoine en perpétuelle évolution. Ils racontent nos territoires, témoignent de savoir-faire d'excellence et expriment un art de vivre profondément ancré dans notre culture.

Le thème choisi de cette édition, « *Les cinq sens au jardin : la vue* », met à l'honneur le regard. Regarder un jardin, c'est certes en percevoir les contours, mais c'est aussi entrer dans une composition, en saisir les lignes de force, en éprouver les nuances et les jeux de lumière. C'est aussi apprendre à voir autrement, à affiner son regard, à se laisser surprendre.

Cette année, une attention particulière sera portée à l'accueil des personnes en situation de handicap visuel, afin que chacun puisse accéder à la richesse de cette expérience.

Cet événement doit sa réussite à l'engagement remarquable de celles et ceux qui, avec passion et générosité, œuvrent à sa réalisation : propriétaires, jardiniers, associations, collectivités territoriales, bénévoles et partenaires. Leur mobilisation contribue, année après année, à faire des *Rendez-vous aux jardins* un moment privilégié de transmission, de découverte et de rencontre.

Le vendredi sera consacré aux publics scolaires et le week-end, les jardins s'ouvriront à tous les publics. Au détour d'une allée, à l'ombre d'un bosquet, face à une composition soigneusement réfléchie, chacun est invité à renouer avec l'esthétique et la rêverie.

Je vous donne rendez-vous aux jardins !

Catherine Pégard
Ministre de la Culture



Déclinaison bretonne

Rendez-vous aux Jardins 2026 en Bretagne : l'art de cultiver et de savourer nos paysages

Chaque année, les Rendez-vous aux Jardins offrent un moment privilégié pour explorer, comprendre et célébrer la richesse de notre patrimoine végétal et paysager. Cette année encore, la Bretagne se réjouit de participer à cette manifestation nationale qui fait dialoguer histoire, culture, patrimoine et nature.

La DRAC Bretagne, au cœur de l'action culturelle et patrimoniale, accompagne les jardins historiques, contemporains ou pédagogiques ouverts au public par des propriétaires passionnés. 26 jardins labellisés « *jardins remarquables* » par le ministère de la culture - DRAC Bretagne - sont présentés dans un guide qui leur est consacré et qui vient de paraître. Les parcourir et les visiter permet de constater comment dans ces lieux se tissent des liens entre art, architecture, biodiversité et mémoire des territoires.

Cette édition, dont le thème est cette année la vue, invite chacun à prendre le temps de regarder et de s'émerveiller. Plusieurs jardins bretons ont saisi l'opportunité du partenariat proposé cette année avec l'association Valentin Hauy qui permettra au public malvoyant de découvrir ces domaines et à tous les publics d'accéder à une approche sensible des jardins concernés. Qu'ils soient en proximité maritime ou à l'intérieur des terres, les jardins deviennent alors de véritables lieux de rencontre et de découverte, où les amateurs comme les curieux peuvent s'initier à l'histoire, à l'art et aux savoir-faire qui font la singularité des paysages bretons.

Nous vous invitons à partager ce moment exceptionnel et à profiter des nombreuses animations, visites, ateliers ou moment d'apaisement proposés. Ensemble, célébrons la créativité, la beauté et la diversité de nos parcs et de nos jardins, véritables témoins de notre histoire et de notre identité.

Quentin Jagorel
Directeur régional des affaires culturelles de Bretagne



Parcs et jardins protégés au titre des monuments historiques - cf. liste MC décembre 2024.



Label jardin remarquable



Ouverture exceptionnelle / Première ouverture

Pour le détail de la programmation et des animations proposées par chaque jardin consulter le programme officiel sur <https://rendezvousauxjardins.culture.gouv.fr/>



Rendez-vous aux jardins 2026 : au-delà du regard

Cette année, l'**association Valentin Haüy** qui agit pour l'autonomie des personnes atteintes d'un handicap visuel, s'associe avec le ministère de la Culture et le Comité des Parcs et Jardins de France (CPJF) pour faire des Rendez-vous aux jardins, placés cette année sur le thème de la vue, des espaces pleinement ouverts aux personnes aveugles ou malvoyantes.

Le jardin, par essence, se prête à une approche élargie de la perception, qui ne se limite pas au seul regard mais au contraire est multi sensorielle. En effet, pour les personnes aveugles ou malvoyantes, le jardin est avant tout un univers vivant.

Lieu de contemplation, c'est aussi un espace de rencontres : avec les propriétaires, les visiteurs, les jardiniers, les botanistes, les paysagistes. Il devient un terrain d'échanges, de transmission et de partage.

En savoir plus : <https://www.avh.asso.fr/actualites/rendez-vous-aux-jardins-2026-decouvrir-au-dela-du-regard>

Rendez-vous aux Jardins

5, 6 et 7 juin 2026 - 23^{ème} édition

À l'occasion de ce rendez-vous culturel national, 122 parcs ou jardins ouvriront leurs portes en Bretagne, certains de manière exceptionnelle ou pour la première fois.

Cette opération est coordonnée et animée en Bretagne par l'Association régionale des Parcs et Jardins de Bretagne, en lien avec la DRAC et le Ministère de la Culture.

Vous pouvez retrouver la localisation de chacun des parcs suivants à l'aide des pastilles reportées sur la carte située après la La carte, page 22.

22-Côtes d'Armor

01 Parc et jardins du Château de Bienassis

22430 ERQUY - Tél. : 02 96 72 22 03
Jardin à la Française; nouveau potager à découvrir; promenade champêtre le long des douves; parc forestier : un ensemble cohérent à découvrir ou redécouvrir...
Propriété privée. MH (grande avenue).
Ouvert le dimanche 7 juin de 14h à 18h.
Payant - tarif réduit.



04 Parc du Château de Couellan

22350 GUITTÉ - Tél. : 06 77 03 01 51
Jardin en terrasses à la française sur les bords de la Vallée de la Rance. Parc paysager autour d'un Château Louis XIII et Louis XVI. Propriété privée. ISMH.
Ouvert les 6 et 7 juin de 14h à 20h. Payant.



05 Herbarius

PLANGUENOUAL LAMBALLE ARMOR
Tél. : 06 03 43 25 28
Herbarius est un petit jardin de biodiversité préservée, posé au milieu des champs et ouvert aux vents de la Baie de Saint Brieuc. Son nom porte le mystère des herboristes et du savoir ancestral.
Ouvert les 5 juin de 14h à 18h, 6 et 7 juin de 9h à 12h et de 14h à 18h. Payant.



02 Parc du Château de Bogard

22120 QUESSOY - Tél. : 02 96 42 38 25
Remis au goût du jour en 1785, suivant les idées des philosophes des Lumières, Bogard vous propose une promenade champêtre, dans un lieu chargé de symboles de la franc-maçonnerie de la fin du XVIII^e siècle. ISMH.
Ouvert le dimanche 7 juin, de 10h à 18h.
Visites sur réservation. Payant.

03 Parc du Château de Catuélan

22150 HÉNON - Tél. : 02 96 73 40 52
Parc en terrasses avec perspective sur les paysages environnants. Propriété privée. ISMH.
Ouvert les 6 et 7 juin de 10h à 12h et de 14h à 18h. Payant.

06 Jardins de Kerdalo

22220 TRÉDARZEC-TRÉGUIER

Tél. : 07 65 16 06 75

Domaine vallonné de 18 ha en bordure du Jaudy en face de Tréguier. Monde blotti, clos, à la fois naturel et façonné. Univers botanique et romantique.

Ouvert le dimanche 7 juin de 14h30 à 17h00. Payant.



07 Jardins de Kerfouler

22260 PLOUËC-DU-TRIEUX

Tél. : 07 86 28 35 28

Un jardin d'inspiration dans la vallée du Trieux : 20 jardins, 20 thèmes pour découvrir des arbres exceptionnels, des légumes oubliés, de magnifiques fleurs, des herbes agitées et des surprises amusantes. Salon de thé et terrasse.

Ouvert les 5, 6 et 7 juin de 14h à 19h. Payant.



08 Château et Parc de Kergrist

22300 PLOUBEZRE - Tél. : 07 61 75 94 04

Les jardins du château (ISMH), entretenus et embellis depuis 1867 par la famille Huon de Penanster, offrent un spectacle féérique. Chacun de ses jardins, - à la française, à l'anglaise, exotique et japonais -, vous transportera dans une ambiance unique lors d'une magnifique promenade bucolique.

Ouvert les 5 et 6 juin de 14h à 19h. Payant.



09 Jardin du Manoir de Kerléon

12 La Porte Morin - 22240 PLÉVENON CAP FRÉHEL

Tél. : 09 86 31 74 68

Créé en 2019, il se compose d'arbres centenaires, mais aussi de collections de plantes rares et variées, toutes identifiées. Un espace zen, de 12a, de forme circulaire, entièrement gazonné et entouré de Quercus, appelle à la détente et la méditation. Maison d'hôtes.

Ouvert les 5 juin de 14h à 18h, 6 et 7 juin de 10h30 à 18h30. Payant.

10 Jardin de KerLouis

4, Malavenir - 22240 PLÉVENON CAP FRÉHEL

Tél. : 02 96 41 43 20

Richesse botanique et nombreuses mises en scène comportant de longues perspectives caractérisent ce jardin anglais. Lauréat prix Bonpland SNHF 2011.

Ouvert les 5, 6 et 7 juin de 14h à 18h. Payant.



11 Le Courtil - Écomusée de la ferme d'antan

Le St Esprit des Bois

22270 PLÉDÉLIAC - Tél. : 02 96 34 80 77

Visite du courtil pédagogique, rencontre de vanniers, échange autour des pratiques du jardin au naturel.

Ouvert le dimanche 7 juin de 14h à 18h. Payant.

12 La Grand'ville

22170 BRINGOLO

Allée du XVII^e s. Potager, parc à l'anglaise avec « Haha » de 800 m de circonférence, (fossé muré qui, tout en tenant à distance les animaux, relie jardin et paysage). Propriété privée. ISMH.

Ouvert les 6 et 7 juin de 14h à 18h. Gratuit.

13 Jardin Au bout de la Lande

22340 PLÉVIN - Tél. : 06 45 92 81 52

Écrin de couleurs niché dans les landes de Toul Dous « la-haut sur la montagne », sentiers serpentant de mare en mare, odeurs, couleurs, faunes et flores omniprésentes. sentez... approchez... ouvrez grand les yeux... rêvez...

Ouvert les 5, 6 et 7 juin de 14h à 18h. Payant.



14 Parc et jardins de La Moglais

22400 LA POTERIE par Lamballe

Tél. : 06 20 79 62 37

Parc d'agrément à la française (XVIII^e-XIX^e siècles), ISMH, douves ornementales, parterres botanique adossés aux charmilles taillées, Orangerie, Théâtre, jardin potager, allée anglaise, arboretum, bois des amis. ISMH.

Ouvert les 6 et 7 juin de 14h30 à 18h30. Payant - tarif réduit.



15 La Ravillais

22650 PLOUBALAY. BEAUSSAIS SUR MER

Tél. : 02 96 27 22 83

Ce parc entoure sur une dizaine d'hectares une Malouinière du début XVIII^e. Profondément transformé à partir de 1976, il est constitué de zones d'influences différentes, du français et anglo-saxon traditionnel au jardin japonais. Ce « jardin promenade » offre un parcours paisible à l'esthétique inattendue. *Interdit aux chiens, visite libre.*

Ouvert les 6 juin de 14h à 18h, 7 et 8 juin de 10h à 18h. Gratuit.



16 Domaine départemental de la Roche-Jagu

22260 PLOËZAL - Tél. : 02 96 95 62 35

La Roche-Jagu possède un patrimoine culturel, végétal et paysager exceptionnel : un parc contemporain d'inspiration médiévale, sert d'écrin à un château du XV^e siècle. MH.

Ouvert les 5, 6 et 7 juin de 9h à 19h30. Animations sur réservation selon agenda. Gratuit.



17 Un Jardin en Ville

22570 GOUAREC - Tél. : 06 21 23 16 38

Un jardin privé de 8 000 m² entoure une maison imposante au cœur de la charmante petite ville de Gouarec. Partagé en de nombreux jardins à thèmes, il est bordé par le Doré et le canal de Nantes à Brest.

Ouvert les 6 et 7 juin de 14h à 18h. Payant.

18 Jardin l'Arc-en-ciel

22300 PLOUBEZRE - Tél. : 06 32 02 78 70

Parc de 8000m², où l'on trouve beaucoup de vivaces, arbustes, arbres à très beaux feuillages et belles écorces, rosiers. Situé dans la vallée du Léguer, à 300m de la chapelle de Kerfons.

Ouvert les 5 juin de 14h à 18h, 6 et 7 juin de 10h à 18h. Payant.

19 Un jardin japonais, pour le thé

22220 TRÉGUIER - Tél. : 06 15 78 10 39

Petit jardin de ville au centre historique de Tréguier, composé d'espaces bien différenciés: cours et terrasses plantées s'inscrivant dans une perspective « à l'italienne » ; vallonn intime d'inspiration japonaise avec son pavillon dédié aux cérémonies du thé.

Ouvert les 6 et 7 juin de 9h à 12h et de 14h à 18h30. Payant.



20 Parc du Château de La Touche

22510 TRÉBRY - Tél. : 06 70 09 25 61

Le Château construit dans le style de la Renaissance bretonne, et son parc sont nichés dans un paysage de collines, entouré de rivières et de lacs. Le parc a été complètement aménagé depuis 10 ans, en interprétant de façon moderne les éléments fondamentaux de la Renaissance.

Ouvert les 6 et 7 juin de 14h à 18h. Payant.

21 Jardin du Champ Clos

22940 PLAINTÉL - Tél. : 06 10 50 61 34

Après quelques années sans ouverture au public, redécouvrez le jardin et les nouvelles créations.

Ouvert les 5, 6 et 7 juin de 10h à 18h. Payant.



22 Le jardin du Grand Clos

La Touche Hello 22800 LE FOEIL

Tél. : 06 87 62 48 17

Un jardin botanique fleuri plusieurs mois de l'année : on y découvre des camélias, magnolias rhododendrons, azalées, cornus, bruyères, fougères, hydrangeas, rosiers, ... dans un parc d'1 ha.

Ouvert les 6 et 7 juin de 10h à 18h. Payant.

23 Parc du Dourven

22300 TREDREZ-LOCQUEMEAU

Deux ans après la tempête Ciaran, le site du Dourven est en passe de renaître. Le Département des Côtes-d'Armor a imaginé pour ce site naturel emblématique du Trégor un nouveau projet d'aménagement paysager. L'histoire du parc est à la croisée des chemins.

Ouvert les 6 et 7 juin de 14h30 à 18h30.

Animations sur réservation.



24 Jardins galants du Château de Hac

22630 LE QUIOU - Tél. : 02 96 88 17 90

Véritable trait d'union entre les influences qui l'ont traversé, le parc de Hac mérite l'appellation de jardin galant. Il y règne comme un parfum d'amour courtois, savamment entretenu par l'expérience des siècles.

Ouvert les 5, 6 et 7 juin de 13h à 19h. Gratuit.

25 Jardin La Haye au Lion

22510 SAINT-GLEN - Tél. : 02 96 42 71 51

Jardin paysager et vivrier surprenant au sein duquel se trouve une motte féodale datant du XI-XII^e siècle fondée par les Léon, seigneurs de Caucheix. Le site d'un hectare est arboré et fleuri ; nombreuses vivaces, roses, camélias, rhododendrons...

Ouvert les 5, 6 et 7 juin de 14h à 18h.

Payant.



26 Jardin de Kerlann

N° 7 - 22390 BOURBRIAC - Tél. : 02 96 43 44 24

Rigueur et fantaisie caractérisent ce jardin. D'imposants massifs de rhododendrons, camélias, cornouillers, viornes... rythment les perspectives. Haies, topiaires et terrasses gazonnées structurent des espaces clos parsemés de vivaces et rosiers. Ecojardin.

Ouvert les 6 et 7 juin de 10h à 12h et de 14h à 19h. Gratuit.



27 Les Jardins de La Bruyère

22940 PLAINTÉL - Tél. : 06 58 36 35 52

10 années d'expérimentation, une micro ferme familiale : nos valeurs agroécologiques et paysagères s'expriment dans ce lieu. Des tailles spécifiques, des potagers, un poulailler, un verger de 40 ans, un site entretenu en éco pâturage, un jardin d'assainissement et une gestion des eaux pluviales.

Ouvert les 6 et 7 juin de 10h à 12h et de 14h à 18h. Payant.



28 Jardin de Kerrosen

22100 TADEN - Tél. : 06 81 53 28 21

Jardin romantique créé en 1870 évoluant sous les influences des courants art and craft et art déco ; à voir parc paysagé, roseraie moderniste et petit jardin spontané.

Ouvert les 6 et 7 juin en visites guidées à 10h et 14h et 16h. Payant - tarif réduit.

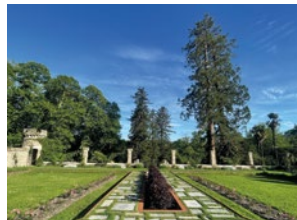

29 Jardin Le miroir

22970 PLOUMAGOAR - Tél. : 06 08 66 48 54

Le jardin (2 ha) surplombe la vallée du Trieux, et offre une vue panoramique, sur le bois d'Avaugour. Il est organisé autour d'un miroir d'eau reflétant les couleurs du ciel breton, avec différents espaces (« l'île de Bréhat », « les carrés de graminées », un « jardin boules », un potager).

Ouvert les 6 et 7 juin de 10h à 12h et de 14h à 18h. Gratuit.

30 Le Jardin des Osmanthes

22240 LA BOUILLIE - Tél. : 06 08 72 70 62

Le parcours invite à une déambulation à travers 20 espaces thématiques, ponctués d'une signalétique qui met en lien certaines plantes et leur utilisation en parfumerie Lieu d'évasion et de partage, jardin rêvé. Salon de thé et parcours olfactif.

Ouvert les 5, 6 et 7 juin de 10h30 à 19h. Payant - tarif réduit.



31 Jardin botanique Lepage et pépinière - Bord de mer

2, Park Meur - 22560 PLEUMEUR-BODOU - Tél. : 02 96 42 27 64

Le Jardin et la Pépinière ont été créés en 2003. Aujourd'hui, plus de 2000 variétés sont produites à la pépinière des 5 continents ; quant au jardin de 6000m², il rassemble plus de 3000 plantes, avec son bassin et son sous-bois, ce qui permet de créer une biodiversité exceptionnelle.

Ouvert les 5 et 6 juin de 9h à 12h et de 14h à 18h. Payant.



32 Jardin Daniel Paysage

3 Kerstang 22200 LE MERZER

Tél. : 02 96 44 94 04

Notre jardin d'exposition se transforme au fil des saisons, vivant et inspirant. À chaque visite, il se réinvente pour éveiller votre regard et vous offrir une expérience toujours renouvelée, entre découverte et émerveillement.

Ouvert les 5, 6 et 7 juin de 10h à 12h et de 14h à 18h. Gratuit.



33 Jardin de L'Atelier Callarec

Convenant Ar Vur 22450 TROGUERY
Tél. : 02 96 91 51 53

De taille modeste et de réalisation récente, jardin du bureau d'étude en jardins et paysages, ouvert exceptionnellement pour un temps d'échange.

Ouvert les 5 juin de 14h à 18h, 6 et 7 juin de 10h à 12h et de 14h à 17h. Gratuit, uniquement sur réservation.



37 Le jardin zen du Quistillic

22530 ST GUEN GUERLÉDAN
Tél. : 06 25 29 03 18

Découvrez l'univers enchanté du Quistillic. Parcourir un potager mandala, se poser au près du bassin et de sa cascade, cheminer sur le labyrinthe médiéval ou encore se promener dans l'allée de fougères arborescentes, un voyage inattendu. ...

Ouvert les 6 et 7 juin de 14h à 18h. Payant.

34 Jardin de Pellinec

22710 PENVENAN - Tél. : 02 96 92 82 11

4^e jardin préféré des Français en 2013, il se situe au fond de la baie du Pellinec : 7 ha divisés en plusieurs thèmes : les jardins exotique, anglais ou austral, d'iris sur pilotis, l'étang aux nymphéas, l'allée aux rhododendrons et la prairie aux magnolias. Site classé.

Ouvert les 6 et 7 juin de 14h à 18h. Payant.



38 Parc du Château de Rosanbo

22420 LANVELLEC - Tél. : 02 96 35 18 77

Parc néo-classique (4ha) avec bosquets et charmille exceptionnelle voûtée sur 2,5 km. Œuvre originale destinée à la pratique équestre créée par le célèbre architecte-paysagiste Achille Duchêne (1866-1947). ISMH. Site classé.

Ouvert les 5 et 7 juin de 14h à 17h (fermé le samedi). Payant-tarif réduit.



35 Le Jardin Polypodes

22350 YVIGNAC-LA-TOUR - Tél. : 06 88 60 45 92

Jardin paysagé boisé d'un hectare en mouvement perpétuel. Structures en bois, pierre ou métal émergent d'un cadre où la flore et la faune sauvage sont respectées. Au détour du chemin, cabanes, fontaines, gloriettes...

Ouvert les 6 et 7 juin de 10h à 18h. Ateliers sur réservation. Payant.



39 Réserve Lapique Les jardins de Notéric

22620 PLOUBAZLANEC

Visite accompagnée par les bénévoles qui les entretiennent : jardin des plantes usuelles, potager, jardin-forêt et mare pédagogique.

Ouvert le dimanche 7 juin de 14h à 17h. Gratuit.



40 Aux Sentiers du Bonheur

3 Carbriant 22130 BOURSEUL

Tél. : 06 02 30 56 49

Pépinière de Vivaces Comestibles, de Plantes Sauvages, des curiosités culinaires.

Ouvert le 6 juin de 14h à 18h, 7 juin de 10h à 12h et de 14h30 à 18h. Payant.



36 Le Pont Perrinet

22350 YVIGNAC LA TOUR

Petit jardin de campagne axé sur une collection de rosiers anciens et botaniques (+120 variétés)

Ouvert les 5 et 7 juin de 10h à 18h. Fermé samedi 6 juin. Gratuit.



41 Trégarantec

22110 MELLIONEC - Tél. : 06 71 20 78 48

Jardins historiques datant du 18^e siècle. Clos de murs, en terrasses séparées par des élégants escaliers. Le deuxième jardin abrite sous une allée de beaux arbres un puits de rare facture. ISMH.

Ouvert le dimanche après-midi 7 juin, de 14h à 18h. Gratuit.



45 Abbaye de Léhon

18 Le Bourg - LEHON

Lectures au jardin avec la Bibliothèque municipale de Dinan

Samedi 6 juin, 16h15.

Visite du jardin de l'Abbaye, présentation de la gestion du site et des nouvelles plantations
Samedi 6 juin, 17h00.



42 La Vallée des Bambous

11 Kergalaon 22810 PLOUGONVER

Tél. : 07 89 70 77 17

La visite du jardin procure détente et plaisir dans un cadre verdoyant et reposant.

Ouvert les 5, 6 et 7 juin de 14h30 à 18h. Payant.



46 Jardins de la sous-préfecture

17, rue Michel 22100 DINAN

Parc où se situe la sous-préfecture de Dinan. Ecrin de verdure entourant l'hôtel Châteauganne, il comprend de nombreux arbres centenaires (dont un libocèdre, rare en France) et offre une vue imprenable sur le port et la Rance.

Ouvert les 5 juin de 14h à 17h, 6 juin de 10h à 17h. Gratuit.



43 Vert Tige Jardin et Pépinière

22540 LOUARGAT - Tél. : 06 74 34 79 99

Vous plongerez dans une ambiance de luxuriance végétale, une invitation au voyage et à l'aventure. Dans un cadre naturel préservé, les végétaux sont mis en scène dans différents milieux : un sous-bois, des espaces ouverts, des mares et ruisseaux, le tout attenant à la pépinière.

Ouvert les 5 et 6 juin de 9h à 12h et de 14h à 18h. Payant.



47 Parc de la Préfecture des Côtes d'Armor

11, rue du parc - 22000 SAINT-BRIEUC

Parc de la préfecture dessiné par Châtelain en 1826 contenant des arbres remarquables. Site classé.

Ouvert les 5 juin de 15h à 18h, 6 juin de 14h à 18h, 7 juin de 11h à 18h. Gratuit.



44 Ville de Dinan Serres municipales

46 rue Bertrand Robidou - 22100 DINAN

Découverte des serres municipales, lieu discret mais essentiel

Samedi 6 juin à 14h30



48 Zone Humide Le Marais Fertile

La Ribaudais - 22830 PLOUASNE

Tél. : 06 59 05 45 12

Venez explorer une prairie en zone humide protégée, en libre évolution et sa pépinière de biodiversité.

Ouvert les 6 et 7 juin de 10h à 18h. Payant - tarif réduit.

29-Finistère

01 Domaine de Boutiquery et sa pépinière

29950 GOUESNACH

Tél. : 02 98 54 85 95 ou 06 64 98 46 44

Parc à l'anglaise, surplombant l'Odet, créé par un passionné d'hybridation. Exceptionnelle floraison d'azalées et de rhododendrons. Venez à la rencontre de cette fabuleuse démonstration printanière et laissez-vous emporter par la magie des couleurs, des nuances et des parfums !

Ouvert les 5, 6 et 7 juin de 10h à 18h. Payant.

02 Jardin du Conservatoire botanique national de Brest

Rampe du Stang-Alar

29200 BREST - Tél. : 02 98 41 88 95

Des serres tropicales pour voyager parmi les plantes les plus menacées de la planète. Un jardin conservatoire et des expositions pour faire le plein d'images sur la diversité du monde végétal...

Ouvert les 6 et 7 juin de 14h à 17h30.

Payant - tarif réduit.



03 Jardins de l'Abbaye de Daoulas

29460 DAOULAS - Tél. : 02 98 25 84 39

Les jardins de l'Abbaye sont créés pour l'agrément, la découverte et la contemplation. Ils sont dédiés aux plantes médicinales et regroupent une sélection d'essences venues de toute la planète. MH.

Ouvert les 6 et 7 juin de 13h à 18h. Gratuit.



04 Jardin Georges Delaselle

29253 ÎLE-DE-BATZ - Tél. : 02 98 61 75 65

Venez découvrir ou redécouvrir le jardin et ses nouvelles évolutions. Après les travaux réalisés durant l'hiver 2025-2026, toute l'équipe est heureuse de vous présenter un nouvel espace : le jardin néo-zélandais. Une invitation au voyage végétal, entre contrastes paysagers et découverte botanique.

Ouvert les 5, 6 et 7 juin de 11h à 18h.

Payant - tarif réduit.



05 Jardin de Kerallan

13 Kerallan, 29720 PLONEOUR-LANVERN

Ô Jardin naturaliste : entre spontanées et horticoles, une jolie biodiversité ! Viens chercher la petite bête !

Venez découvrir un jardin de 4000 m² cultivé de manière naturaliste, où plantes horticoles et végétation spontanée cohabitent librement.

Dimanche 7 juin, 10h00.

06 Parc du Château de Kergroadez

29810 BRÉLÈS - Tél. : 06 49 70 97 40

22 ha de promenade autour du Château de Kergroadez : vivier, paysages marécageux, étang, lavoir, mail historique du Château. Parcours adultes et parcours-jeux enfants. Un grand moment dans la nature, au rythme de chacun...

Ouvert les 5 juin de 10h à 18h, 6 juin de 10h à 16h, 7 juin de 14h à 18h. Payant



07 Château de Kerjean

29440 S'-VOUGAY - Tél. : 02 98 69 93 69

Kerjean s'élève au cœur d'un vaste espace naturel de 20 ha qui met en scène l'édifice. Les allées en étoile, les murs des anciens jardins potagers, les alignements d'arbres rappellent la place centrale qu'occupait le château dans son territoire. MH.

Ouvert les 6 et 7 juin de 13h à 18h. Gratuit.



08 Parc de Kernévez

Allée verte 29250 ST POL DE LÉON

Parc paysager de 35 ha conçu par Bühler au milieu du XIX^e s., situé en bord de mer. Propriété privée. ISMH et site classé.

Ouvert les 6 et 7 juin de 14h à 18h. Gratuit.

09 Parc du Château de Kerouzéré

29250 SIBIRIL - Tél. : 02 98 29 96 05

Parc boisé paysager entourant la forteresse militaire de Kérouzéré classée MH. Rhododendrons, hortensias, azalées, rosiers. Essences d'arbres variées. Propriété privée. Site classé.

Ouvert les 5, 6 et 7 juin de 10h30 à 12h30 et de 14h à 17h. Payant.



10 Un jardin à Landrévarzec

29510 LANDRÉVARZEC - Tél. : 06 64 53 09 93

Un jardin ornemental d'1,6 hectare situé à Landrévarzec près de Quimper. Des arbres, arbustes et vivaces provenant des 5 continents. Ce jardin vous invite à la détente.

Ouvert les 5, 6 et 7 juin de 10h à 19h. Payant.

11 Parc et jardins du Château de Lanniron

Chemin de Lanniron - 29000 QUIMPER

Tél. : 02 98 90 62 02

Ancienne résidence d'été des évêques de Quimper, cette demeure palladienne surplombe des jardins à la française et à l'italienne créés au XVII^e s. Découvrez les nouvelles activités. ISMH, MH, site classé.

Ouvert les 5, 6 et 7 juin de 9h à 18h.

Payant.



12 La roseraie d'Ooh!

Au cœur des sens

Goassalec - 29690 BERRIEN

Le jardin de Ooh! Au cœur des sens est un lieu dédié aux roses de Damas et plantes aromatiques et médicinales à parfum.

Ouvert les 6 et 7 juin de 10h à 17h30.

Payant.

13 Parc botanique de Cornouaille

Musée des minéraux

29120 COMBRIT-PONT L'ABBÉ

Tél. : 02 98 56 44 93

Parc à l'anglaise de plus de 20 ans : des collections de plantes venant du monde entier, à découvrir dans les larges perspectives, dans les rocailles, dans le jardin aquatique, parfaitement intégrées dans ce milieu naturel préservé.

Ouvert les 5 et 6 juin de 10h à 12h et de 14h à 18h, 7 juin de 14h à 18h. Payant.



14 Jardin botanique des Montagnes noires

29, Ar Fell - 29540 - SPÉZET
Tél. : 02 07 02 80 11

Le jardin botanique des Montagnes Noires est avant tout un jardin paysager. Catalogue vivant de nos activités passées de paysagiste et pépiniériste, ce jardin rime avec promenade. Il doit conserver une part de rêve.

Ouvert les 5, 6 et 7 juin de 10h à 12h et de 14h à 18h. Payant.



15 Domaine Départemental de l'Abbaye du Relec

29410 PLOUNÉOUR-MENEZ
Tél. : 02 98 78 05 97

Outre le patrimoine bâti, le site cistercien du 12^e siècle possède un parc, espace naturel préservé. Parcourez l'exposition permanente « au pied de mon arbre ». MH.

Ouvert les 6 et 7 juin de 13h à 18h. Gratuit.



16 Jardin partagé

Rue Jean Moulin - 29410 PLOUNÉOUR-MENEZ

Ce jardin a pour vocation d'être un lieu d'éducation à l'environnement pour les enfants et les habitants, un lieu de partage et de rencontre intergénérationnelle, un lieu de vie et d'animation dans le bourg ouvert à tous.

Ouvert le 7 juin de 9h à 18h. Gratuit.

17 Jardin de Danyland

29640 PLOUGONVEN - Tél. : 02 98 78 66 19

Invitation à une belle promenade dans ce bois aménagé en jardin de fleurs, où la rose est reine au mois de juin ; vous découvrirez aussi des plantes rares et de collections en parcourant les allées engazonnées.

Ouvert les 6 et 7 juin de 10h à 19h. Gratuit.



18 Les Jardins de Kerniguez

29270 CARHAIX-PLOUGUER
Tél. : 02 97 99 79 19

Le parc de Kerniguez est un jardin botanique créé en 2021, dessiné par l'architecte paysagiste Michel Gesret. Le parc, d'une surface de 1,5 hectare, a été conçu en différents sous-espaces, où couleurs et formes des végétaux entrent en harmonie.

Ouvert les 6 et 7 juin de 10h à 21h. Gratuit.

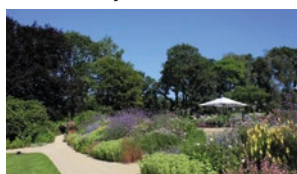

19 Jardin Exotique & Botanique de Roscoff

Lieu-dit Roc'h Hievec - 29680 ROSCOFF

Tél. : 02 98 61 29 19

L'hémisphère sud dans le Finistère nord. 3 500 espèces de plantes australes, un rocher de 18 m. de haut offrant une vue panoramique sur la baie de Morlaix. Un lieu enchanteur au goût de voyage... Collection CCVS.

Ouvert les 5, 6 et 7 juin de 10h à 18h.

Payant - tarif réduit.



20 Jardin de Lamphily

29900 CONCARNEAU

Jardin de 4000 m², de deux artistes déjà créateurs d'autres jardins ; (dont un, le Vallon du Brec, labellisé jardin remarquable).

Ouvert les 6 juin de 14h à 19h, 7 juin de 14h à 18h. Gratuit.



21 Jardins du Domaine de Meros

29530 PLONÉVEZ-DU-FAOU

Venez découvrir les jardins récemment rénovés sur le Domaine de Meros. Rosiers, camélias et bien d'autres espèces ont été implantés pour mettre en valeur ce lieu chargé d'histoire.

Ouvert les 5, 6 et 7 juin de 10h à 17h30. Payant.

22 Jardin exotique de Saint-Renan

29290 SAINT-RENAN - Tél. : 06 60 96 35 98

Qui aurait cru qu'en plein cœur du Finistère, une Palmarie trouverait sa source ? Le jardin nous transporte dans un décor exotique sur 2 hectares, dans une petite vallée boisée de 400 mètres de long, où l'eau est omniprésente et qui a été aménagée en parc botanique à caractère exotique.

Ouvert les 5, 6 et 7 juin de 14h30 à 18h30.

Payant.

23 Les jardins de Treuscoat

29390 SCAËR - Tél. : 02 98 59 48 31

4 ha consacrés aux plantes acidophiles avec un labyrinthe de rhododendrons (800 variétés), une ronde d'hydrangeas, un sentier dallé de granit. Une promenade associant minéral, végétal, couleurs, formes, senteurs dans le respect du cadre naturel.

Ouvert les 5, 6 et 7 juin de 14h30 à 18h30.

Payant.



24 Domaine départemental de Trévezec

29520 ST-GOAZEC - Tél. : 02 98 26 82 79

Dominant la vallée de l'Aulne, le Domaine de Trévezec est reconnu « Patrimoine du 20^e siècle » pour son château et labellisé « Jardin remarquable » pour son parc et « Jardin d'excellence » pour ses camélias. MH. ISMH.

Ouvert les 6 et 7 juin de 13h à 18h. Gratuit.



25 Domaine de Trohanet

29510 LANGOLEN - Tél. : 02 98 59 10 61

Le parc couvre 25 hectares dont la majeure partie a été dessinée en 1872 par Denis Bühler qui a réalisé un parc romantique, « à l'anglaise », qui s'articule autour d'une vaste pièce d'eau et d'un manoir en granit du 18^e siècle. ISMH.

Ouvert les 5 juin de 18h à 22h, 6 et 7 juin de 11h à 19h30. Gratuit.

26 Jardin Extraordinaire de Brest

Rue Amiral Troude 29200 BREST

Tél : 06 15 27 72 37

Visite guidée - Nous vous invitons à un voyage aux quatre coins du globe à travers la visite d'un jardin d'acclimation sur la pointe bretonne. Dépaysement garanti !

Un petit atelier sensoriel sur le thème de la vue sera également proposé à l'entrée du jardin.

Samedi 6 juin, de 15h à 18h. Visite limitée à 40 personnes / groupe (plusieurs groupes proposés)



27 EESAB - site de Brest Jardin des inspirations

18 rue du château, 29200 BREST

Situé au cœur du Carré des Arts, cet espace inauguré en 2025 a été conçu comme un véritable jardin-laboratoire : on y cultive des plantes tinctoriales destinées à produire des encres et pigments biosourcés, afin de remplacer progressivement les colorants synthétiques utilisés dans nos ateliers. **Ouvvert les 5 juin de 11h à 18h, 6 juin de 10h à 14h. Gratuit.**

28 RDV Cap Sizun Jardin des fées

13 Lieu-dit Trevenouen Esquibien

29770 AUDIERNE - Tél. : 02 98 98 73 91

Plongez dans le monde enchanteur du Jardin des fées, créé en 2013. Ce havre de paix de 4000 m² invite à la découverte avec son petit jardin de rocaille, ses petits murs de pierre et ses sculptures. **Ouvvert les 6 et 7 juin de 10h à 12h et de 14h à 18h. Gratuit**

29 Ville de Quimper

Un voyage au jardin de la Retraite.

Au cœur du Quimper historique, un véritable havre de paix où se côtoient plantes tropicales, subtropicales et méditerranéennes. Ici, chaque allée raconte le voyage des espèces à travers le monde.

Visite commentée vendredi 5 juin, à 10h. Gratuit sur réservation.

Jardin du Prieuré de Locmaria

Place Denis Berardier, 29000 QUIMPER

Un voyage au jardin d'Eden

Autour de la fontaine de vie se dévoile un jardin inspiré du Moyen Âge où se mêlent plantes culinaires, fruitiers, plantes médicinales et aromatiques, végétaux aux parfums envoûtants, aux couleurs douces ou éclatantes, mais aussi plantes symboliques et mystérieuses.

Visite commentée vendredi 5 juin / 19h-20h30 - Ecriture au jardin samedi 6 juin 15h-16h30. Gratuit sur réservation.



30 Parc de l'EPSM* du Finistère-Sud

18 Hent Glaz 29000 QUIMPER

Le parc est constitué de 515 arbres (hors zones boisées) répartis en 50 espèces ou variétés. Plus de 250 palmiers, symbole de l'établissement, des tulipiers, un grand tilleul et autres pins sont les espèces les plus présentes. Le parc comprend également une grande variété d'arbustes, de nombreux massifs et jardinières, 13 has de pelouse et 6 has de jachère.

*site de l'Etablissement Public de Santé Mentale

Ouvvert le samedi 6 juin de 10h à 17h. Visites et animations - Gratuit.

31 Ville de Quimperlé

Chapelle des Ursulines

*Exposition Métamorphoses - Du jardin d'Eden aux forêts luxuriantes, en passant par des paysages naturels postapocalyptiques, la nature est omniprésente dans les œuvres de Maël Nozahic.

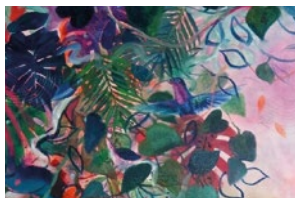

Jardin du doître

Visite-atelier :

Les jardins sauvages de Maël Nozahic

Après une visite-flash*, participez à un atelier fluid art à l'encre en présence de l'artiste (sous réserve de conditions météo favorables).

Samedi 6 juin, 13h45-15h15 - visite-atelier famille ; 16h-17h30 - visite-atelier adulte ; Payant.

Jardin du Bel Air

Visite-balade nature :

Faune et flore, de la peinture à la nature

Après une visite flash*, partez pour une balade nature avec un-e bénévole de l'association Bretagne Vivante à la découverte de la faune et de la flore du jardin du Bel Air.

Dimanche 7 juin, de 15h à 16h45. Payant.

35-Ille-et-Vilaine

01 Parc du Château de Bonnefontaine

35560 ANTRAIN - VAL-COUESNON

Tél. : 02 99 98 31 13

Cheminez lors d'une promenade romantique parmi les grands arbres, la rivière anglaise, les étangs, le lavoir. Le parc sert d'écrin au château construit par le chancelier d'Anne de Bretagne. Nombreuses variétés de rhododendrons, azalées et hortensias. ISMH.

Ouvvert les 5, 6 et 7 juin de 9h à 18h. Payant.

02 Jardins de Brocéliande

35310 BRÉAL-SOUS-MONFORT

Tél. : 02 99 60 08 04

Ôtez vos chaussures et gardez les yeux bien ouverts... explorez 24 hectares de verdure où fleurissent collections végétales, parcours sensoriels et activités ludiques... des expériences « sensorielles » !

Ouvvert les 5 juin de 13h30 à 18h, 6 et 7 juin de 13h30 à 18h30. Balade sensorielle, samedi et dimanche. Payant.



03 Parc du Château de Caradeu

35190 BÉCHEREL - Tél. : 02 99 66 81 10

Ce vaste parc, dessiné en 1898 par Édouard André sur les collines boisées de Bécherel, est orné de nombreuses statues, fabriques et boulingrins. Panorama sur la haute vallée de la Rance. Propriété privée ISMH, site classé.

Ouvvert les 6 et 7 juin de 14h à 18h. Payant.



04 Jardins du Château de La Ballue

35560 BAZOUGES-LA-PÉROUSE

Tél. : 02 99 97 47 86

Le jardin d'inspiration maniériste réserve 13 surprises en un jeu savant et baroque avec la nature, séparé du jardin à la française par une grande arcade de glycines en fleurs. Propriété privée. MH. Prix européen 2018 décerné par le réseau EGHN.

Ouvvert les 5, 6 et 7 juin de 10h à 18h30. Payant.



05 La Bourbansais

35270 PLEUGUENEUC - Tél. : 02 99 69 40 07

Les jardins de La Bourbansais rappellent le classicisme des grands parcs dessinés par Le Nôtre avec notamment les jardins « à la française », du « carousel ». Visite libre et guidée du jardin potager et d'agrément (Prix Villandry 2012). MH.

Ouvvert les 5, 6 et 7 juin de 10h à 19h. Payant.



06 Le jardin enchanteur

1, ruelle aux chevaux

35250 SAINT-SULPICE-LA-FORÊT

Tél. : 06 52 70 58 14

Visite découverte d'un petit jardin bucolique, horticole, verger et protecteur de la biodiversité. Prix spécial du jury concours jardiner autrement 2024.

Ouvvert les 6 et 7 juin de 10h à 18h. Gratuit.

07 Parc du Bois Cornillé

7 rue du château
35450 VAL-D'IZÉ - Tél. : 06 07 79 11 32
Un parc de la Belle époque et son château néogothique pour les amoureux de la nature et du patrimoine. Au Bois Cornillé, la promenade est un art de vivre, une invitation à aimer la vie. ISMH, site classé.

Ouvert les 5, 6 et 7 juin de 10h à 19h. Payant.



08 Le Bois Orcan - Jardin de la Fontaine de vie et L'Athanor

35530 NOYAL-SUR-VILAINE - Tél. : 02 99 37 74 74
Édifié par l'argentier d'Anne de Bretagne, le château est un joyau de cet âge d'or. Afin de restituer son environnement paysager, Alain Richert a créé le jardin médiéval de la Fontaine de vie. Etienne-Martin (1913-1995) a créé pour accueillir ses sculptures monumentales le Parc de l'Athanor.

Ouvert les 5, 6 et 7 juin de 11h à 18h. Payant.



09 Les jardins flore animale

5, L'afféagement - 35320 SAULNIÈRES
Tél. : 07 78 41 47 24
Jardin d'ornement (5000m², créé en 2004), collection d'arbustes : différentes ambiances et mini parc animalier et exposition sur les oiseaux.
Ouvert les 6 et 7 juin de 8h30 à 18h. Payant.

10 La Magnanne

35250 ANDOUILLÉ-NEUVILLE
Tél. : 02 99 55 25 96
Parc agraire paysager et jardin régulier autour d'une demeure de la fin du XVI^e s. ISMH.
Ouvert les 5, 6 et 7 juin de 10h à 18h. Payant.

11 Parc d'Ar Milin

Exposition Jardin des Arts # 24
35220 CHÂTEAUBOURG - Tél. : 02 99 00 30 91
Exposition de sculptures monumentales dans un parc de 5ha avec un arborescent d'une centaine d'espèces et des arbres remarquables. Jardin des Arts #24 - L'énergie et la joie artistique.
Ouvert les 5, 6, et 7 juin de 8h à 21h. Gratuit.

12 Jardins du Montmarin

35370 PLEURTUIT - Tél. : 02 99 88 58 79
Des terrasses à la française avec parterres fleuris prolongent la malouinière et s'ouvrent sur les eaux changeantes de la Rance. Un parc de qualité et de belle richesse botanique. Propriété privée. MH.
Ouvert les 5 et 7 juin de 14h à 19h. Fermé le samedi. (fermeture de la billetterie à 18h). Payant.



13 Parc du Château des Onglées

35690 AIGNÉ - Tél. : 07 82 07 55 66
Aux portes de Rennes, ce parc dessiné au XVII^e siècle permet des promenades sous les arbres centenaires, le long des douves et du miroir d'eau.
Ouvert les 6 et 7 juin de 14h à 18h. Payant.

14 Parc botanique de Haute-Bretagne

35133 LE CHÂTELLIER - Tél. : 02 99 95 48 32
Dans un parc de 25 ha, 24 jardins à découvrir sur un parcours «enchanté, poétique et insolite... Ludique et fantastique pour les enfants». Ils sont constitués de trois ensembles : les «jardins de l'Arcadie», les «jardins romantiques» et les «jardins du crépuscule».
Ouvert les 5, 6 et 7 juin de 11h à 18h. Payant - tarif réduit.



15 Jardins Rocamble

35150 CORPS-NUDS
Tél. : 02 99 57 68 32
Jardin de 10000m², mêlant avec art l'insolite, les couleurs et une infinie poésie. Il offre un parcours surprenant entre potager, verger et massifs fleuris toujours plus riches d'annuelles et de vivaces s'achevant sur une aire de jeu ombragée.
Ouvert les 5, 6 et 7 juin de 10h à 20h. Payant.



16 Le Jardin Secret de La Villemée

35610 TRANS-LA-FORÊT
Tél. : 07 85 59 26 80
Jardin d'agrément avec une grande collection de rosiers anciens et modernes et biodiversité de plantes vivaces et arbustes le tout sur 2 jardins.
Ouvert les 6 et 7 juin de 10h à 12h et de 14h à 18h. Payant.

17 Hasenn Ecodomaine

1, La Mettrie Labbé 35730 PLEURTUIT
Tél. : 06 18 49 38 31
Hasenn signifie semence ou graine en breton. Ecodomaine paysagé de près de 2 hectares avec une zone de maraîchage en agriculture biologique, des ruches, des zones de biodiversité totalement respectées, mais aussi un atelier pour nos activités artistiques et productions low-tech. Vente de miels.
Ouvert les 5 juin de 14h à 18h, 6 et 7 juin de 10h à 12h et de 14h à 18h. Gratuit.

18 Ville de La Chapelle des Fougeretz

Une commune à découvrir et son jardin marocain
Le patrimoine du bourg témoigne des deux derniers siècles de l'histoire urbaine de la commune : des maisons de notables du 19^e siècle, une église de style roman d'Arthur Regnault, des constructions contemporaines (médiathèque, mail de la Viennais) et un jardin original qui invite au voyage au Maroc.
Samedi 6 juin, à 16h, déambulation dans le jardin avec l'association Mosaïque Bretagne.

19 Ville de Redon

Parc de Bel Air
Rue Lesage, 35600 REDON
Un grand bol d'air frais : Troc plantes, ateliers artistiques, initiations botaniques et bien d'autres surprises seront au rendez-vous ! Le temps d'un après-midi, le parc créé en 1963, écrin de verdure du château de Bel Air (XIX^e s.), se métamorphosera en terrain de jeu et scène de théâtre.
Dimanche 7 juin de 15h à 17h.

20 Ville de Rennes

35000 RENNES
Parc de Maurepas
Une visite patrimoniale replacera ce deuxième parc municipal rennais, ouvert en 1938, dans son contexte historique empreint d'hygiénisme, de loisirs populaires de plein air et de nouveaux modèles paysagers d'inspiration Art déco. À compléter par la visite du jardin traditionnel chinois inauguré en mai 2024.
Vendredi 5 juin, à 14h30 - réservation obligatoire.

Jardin de l'Espace Lecture Carrefour 18

7 rue d'Espagne 35200 RENNES
Association Lire et Délire - Tél. : 06 17 09 55 67
De l'autre côté du jardin, parcours à explorer librement et ateliers. Inspiré des jardins à l'anglaise et de l'univers de Lewis Carroll, le jardin est ponctué de propositions simples invitant à modifier son regard.
Ouvert les 6 et 7 juin de 14h à 18h.

Parc du Thabor

Parenthèse enchantée : Découvrez l'histoire et les usages des différents jardins, aménagé sur 10 ha par les frères Bühler en cœur de ville : ses architectures, les jardins à la française ou pittoresques, « l'Enfer », le jardin botanique et la célèbre roseraie.
Dimanche 7 juin - réservation obligatoire.

21 Ville de Saint-Malo Parc de La Briantais

rue Nogues 35400 SAINT-MALO

Redécouvrir le jardin d'un érudit - Une balade au XVIII^e siècle. L'Atlas poétique de la Rance vous propose une promenade dans le temps.

« Cheminant depuis l'entrée du parc, nous irons par les avenues bordées d'arbres, séculaires pour certains, à la découverte de la porte de la mer, des statues, du kiosque de l'amour, des fabriques, de l'ancien château et de ses communs... »

Visite commentée - samedi 6 juin, de 14h à 18h. Gratuit.



22 Parc et Château des Rochers-Sévigé

Route d'Argentré du Plessis, 35500 VITRÉ

Dans les pas de la Marquise au parc des Rochers : Dès son arrivée, Madame de Sévigé tombe amoureuse des Rochers et de son environnement naturel. A partir de 1661, elle se lance dans le réaménagement du parc. Elle y fait percer, planter et nommer de belles et longues allées qui conservent encore le souvenir de sa présence.

Visite commentée, dimanche 7 juin, de 15h à 16h30.



56-Morbihan

01 Parc de Bodelio

Porte de Fer 56220 MALANSAC

Tél. : 06 10 07 01 40

Parc à l'anglaise avec parcours d'eau et cascades attribué à Alphand, en cours de restauration. Prix Lyonnaise des Eaux DH 1999 ; Prix Historic Garden Foundation DH 2001 ; Prix French Heritage Society DH VMF 2002.

Ouvert les 6 et 7 juin de 13h à 19h. Payant.



02 Jardin de Caradec

Caradec - 56250 S^t-NOLFF

Tél. : 02 97 53 37 93 ou 06 47 01 68 77

Parc paysager d'un hectare niché au cœur d'un vallon avec ruisseau, plan d'eau, cascade, petit pont où une grande variété de végétaux rappelle les jardins anglais. Lauréat prix Bonpland SNHF 2013.

Ouvert les 5 juin de 14h à 18h, 6 et 7 juin de 10h à 18h. Payant.



03 Les Jardins d'Ewen

56500 REMUNGOL-EVELLYS

Tél. : 02 97 60 99 28

Devant la bâtisse du XVI^e siècle, les jardins botaniques, de style anglais, se fondent dans un environnement préservé et présentent une des plus belles collections de végétaux de terre de bruyère, d'arbustes originaux et de roses anciennes.

Ouvert les 6 et 7 juin de 14h à 19h. Payant.

04 Jardins du Château de Kerambarh

56690 LANDAUL - Tél. : 06 79 82 30 16

En parcourant les allées du parc bordées de chênes centenaires, vous découvrirez les jardins d'un château (XIII^e au XVIII^e) développés dans une démarche respectueuse du vivant et des principes de permaculture. Certains ouvrages sont en cours de rénovation suite aux différents tempêtes et conditions climatiques.

Ouvert les 6 et 7 juin de 10h à 18h. Gratuit.

05 Parc du Château de Kerlevenan

56370 SARZEAU - Tél. : 02 97 26 46 79

Au bord du golfe du Morbihan, la blancheur du Château étonnera comme l'ampleur du parc, les écuries, la chapelle, le pavillon chinois. Propriété privée. Site classé, MH.

Ouvert les 6 et 7 juin de 14h à 17h30. Payant.



06 Parc du Château de Kerlivio

56700 BRANDÉRION

Attribué aux frères Bühler, ce vaste parc anglais entièrement clos de murs alterne forêts espaces verts et étangs. On y trouve notamment un colombier du XV^e siècle. Propriété privée. ISMH. La recette sera intégralement versée à la Société Nationale de Sauvetage en Mer (SNSM)

Ouvert les 5, 6 et 7 juin de 14h à 18h. Payant.



07 Parc du Manoir de Kermain

Kermain 56630 LANGONNET

Pierres et jardins / Le mariage de la pierre et de la nature donnent un charme particulier à ces lieux. Vous découvrirez un jardin d'eau associant auges en pierre et végétaux aquatiques, un petit jardin d'inspiration japonaise et d'autres surprises telles que des plantations de végétaux adaptés aux murets...

Ouvert les 6 et 7 juin de 9h30 à 17h30. Gratuit.

08 Les Jardins de Keroguc

56150 BAUD - Tél. : 06 37 62 75 84

Situés dans un cadre naturel, vallonné, à proximité de la forêt de Camors et de la vallée du Blavet, nous vous invitons à découvrir la roseraie composée de roses anciennes, arbustifs grimpants, lianes ; un jardin aquatique agrémenté de plantes vivaces et de graminées ; un potager.

Ouvert les 5, 6 et 7 juin de 10h à 18h. Payant.



09 Parc de Keronic

56330 PLUVIGNER

Le parc de Keronic, dessiné par Legendre vers 1880, est intéressant tant par ses plantes de terre de bruyère-rhododendrons, camélias et hortensias - que par ses arbres exotiques (séquoias, araucarias...) et est agrémenté d'étangs et d'un jardin à la française. Propriété privée. ISMH.

Ouvert les 6 et 7 juin de 10h à 18h. Payant.



10 Jardin de la Vénus de Quinipily

56150 BAUD - Tél. : 02 97 39 04 94

C'est un jardin romantique, créé pour mettre en valeur la Vénus de Quinipily, avec des centaines d'espèces de fleurs vivaces et annuelles qui lui donnent un côté champêtre et coloré. MH.

Ouvert les 5, 6 et 7 juin de 10h à 19h. Payant.



11 Le Coscro

56160 LIGNOL - Tél. : 02 97 27 03 49

Jardin de la première moitié du 17^e siècle restauré après un travail de fouilles archéologiques. Lauréat 2023 du Grand Trophée Dassault Histoire et Patrimoine (château et jardins). ISMH.

Ouvert les 6 et 7 juin de 10h à 12h et de 14h à 18h. Payant - tarif réduit.

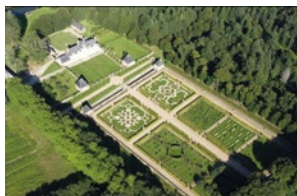

12 Château des Forges de Lanouée

56120 LES FORGES DE LANOUÉE

Tél. : 02 97 75 38 80

Jardin à la Française avec broderies de buis et pièce d'eau. ISMH

Ouvert les 5, 6 et 7 juin de 10h à 12h et de 14h à 18h. Gratuit.

13 Jardin de l'harmonie

72 Rue du stade 56310 BIEUZY

Ce jardin romantique et en constante métamorphose, comme un hommage vibrant à la fusion de l'art et de la nature, un espace suspendu entre rêve et réalité, où chaque pas est une découverte, chaque fleur un poème, et chaque sculpture une histoire à raconter.

Ouvert les 5, 6 et 7 juin de 8h à 18h. Gratuit.

14 Les jardins de la Peignie

56490 MÉNÉAC - Tél. : 02 97 93 36 12

Le parc des jardins de la Peignie comporte environ 500 variétés de rosiers anciens, une centaine d'arbres de variétés différentes plantés sur 1,6 hectare, pour certains depuis plus de 25 ans, de nombreux arbustes, plantes grimpantes et vivaces.

Ouvert les 5, 6 et 7 juin de 10h à 12h et de 14h à 18h. Participation libre.

15 Parc et jardins du Château de Josselin

56120 JOSSELIN - Tél. : 02 97 22 36 45

Devant la façade Renaissance, découvrez le jardin à la française créé vers 1910 par Achille Duchêne ainsi que la roseraie aménagée en 2001 par Louis Benech. Au pied des remparts, le parc à l'anglaise rassemble des espèces rares d'azalées, de rhododendrons et de camélias, à l'ombre d'arbres centenaires.

Ouvert les 5, 6 et 7 juin de 11h à 18h. Payant.



16 Penvern

56160 PERSQUEN

Ce parc de facture classique, particulièrement structuré lors de sa création au XVIII^e a conservé ses jardins en terrasses, ses rabines bordées de chênes, un étang, un pédiluve et de belles perspectives. Jardin, Parc et Territoire : ISMH, site classé.

Ouvert les 6 et 7 juin de 15h à 18h. Gratuit.

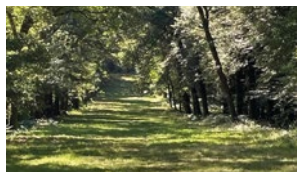

17 Jardin du Roc'h

1, Le Roc'h, 56150 GUÉNIN

Jardin paysagé dans un espace boisé. Une exposition sur la genèse du lieu est à consulter, avant ou après une déambulation dans le jardin et la découverte des anciennes carrières de schiste au bord de l'Ével.

Ouvert les 6 et 7 juin de 10h à 18h. Payant.

18 Domaine de Soye

Rue Galilée 56270 PLOEMEUR

Initié à la fin du XVIII^e siècle par un armateur de la compagnie des Indes, plus de 1500 m d'alignement d'arbres, un potager sur le flanc du manoir qui avait tout d'une « malouinière ». Si aujourd'hui le manoir est en ruine, une grande partie des espaces boisés et des alignements ont été renouvelés dans les années 1990, et le potager existe toujours.

Dimanche 7 juin, 15h00.

19 Jardin de Germaine Tillion

Site de Lan Dreff 56680 PLOUHINEC

À son arrivée dans les années 1970, Germaine Tillion décrit le site comme un terrain stérile ; pendant trente années, elle va l'agencer et l'organiser. Un jardin aux ambiances diversifiées : potager, sous-bois, verger, parterres fleuris ainsi que des peupliers d'Italie, chênes-lièges ou chênes des marais.

Samedi 6 juin, de 9h30 à 11h30.

20 Village de l'An Mil

56310 MELRAND - Tél. 02 97 39 57 89

Reconstitué à proximité du village médiéval d'origine, ce jardin présente une centaine de plantes connues au Moyen-Age. L'architecture particulière de cet espace permet une découverte pédagogique et magique à la fois !

Ouvert les 5, 6 et 7 juin de 10h à 17h. Payant.

21 Ville de Vannes

56000 VANNES

Jardins de l'Hôtel de Limur

Un écrin de pierre pour les jardins
Poussez les portes de l'hôtel de Limur et faufilez-vous dans les jardins qui se déversent étonnamment jusqu'aux pierres de cette grande maison, dont la teinte blanche interpelle dans cette ville bâtie sur le granit.

Ouvert les 7 et 8 juin - Visite guidée à 15h / visite du samedi suivie d'un concert à 16h30.



26 jardins labellisés

Jardin remarquable



Gouarec - Jardin de la rue au Lin



Lanvellec - Parc et jardin du château de Rosambo



Penvenan - Le Jardin de Pellinec



Plévenon - Jardins de Kerlouis



Ploëzal - Jardin du château de la Roche-Jagu



Plouëc-du-Trieux - Jardins de Kerfouler



Plouguivel - Jardin exotique de Kestellic



Trédarzac - Jardins de Kerdalo



Yvignac-La-Tour - Jardin Polyodes

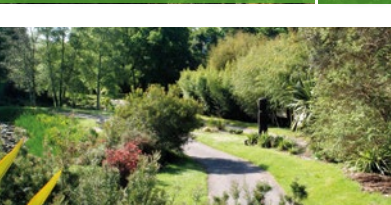

Brest - Jardin du Conservatoire botanique national de Brest



Combrit/Pont-l'Abbé - Parc botanique de Cornouaille



Daoulas - Jardins des plantes médicinales de l'Abbaye de Daoulas



Penn Batz - Ile de Batz - Jardin Georges Delaselle



Quimper - Jardin du Prieuré de Locmaria



Roscoff - Jardin Exotique & Botanique de Roscoff



Saint-Goazec - Parc du château de Trévarez



Josselin - Parc du Château de Josselin



Bazouges la Pérouse - Jardins du Château de la Ballue



Bécherel - Parc du Château de Caradeu



Bréal-sous-Montfort - Les Jardins de Brocéliande

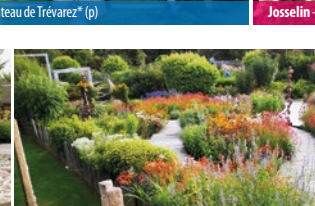

Corps-Nuds - Jardins Rocambole



Le Châtelier - Parc Botanique de Haute-Bretagne



Noyal-sur-Vilaine - L'athéonore et Jardin médiéval de la Fontaine de vie au château de Bois Orcan



Pleugueneuc - Jardins du Château de la Bourbansais

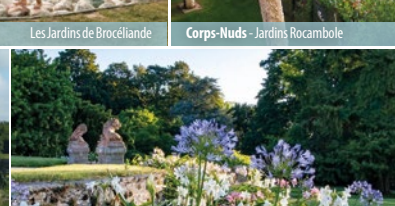

Pleurtuit - Jardins du Montmarin



Val-d'Izé - Parc du Bois Cornillé

(f) : jardin fermé en 2026

Légende : *ISMH, **CLMH, (v) : site inscrit, (c) : site classé, (p) : propriété publique,
 Eve® : label espace végétal écologique, (E) : label Ecojardin, XX® : label Patrimoine du XX^e siècle.

La carte

Rendez-vous aux jardins en Bretagne

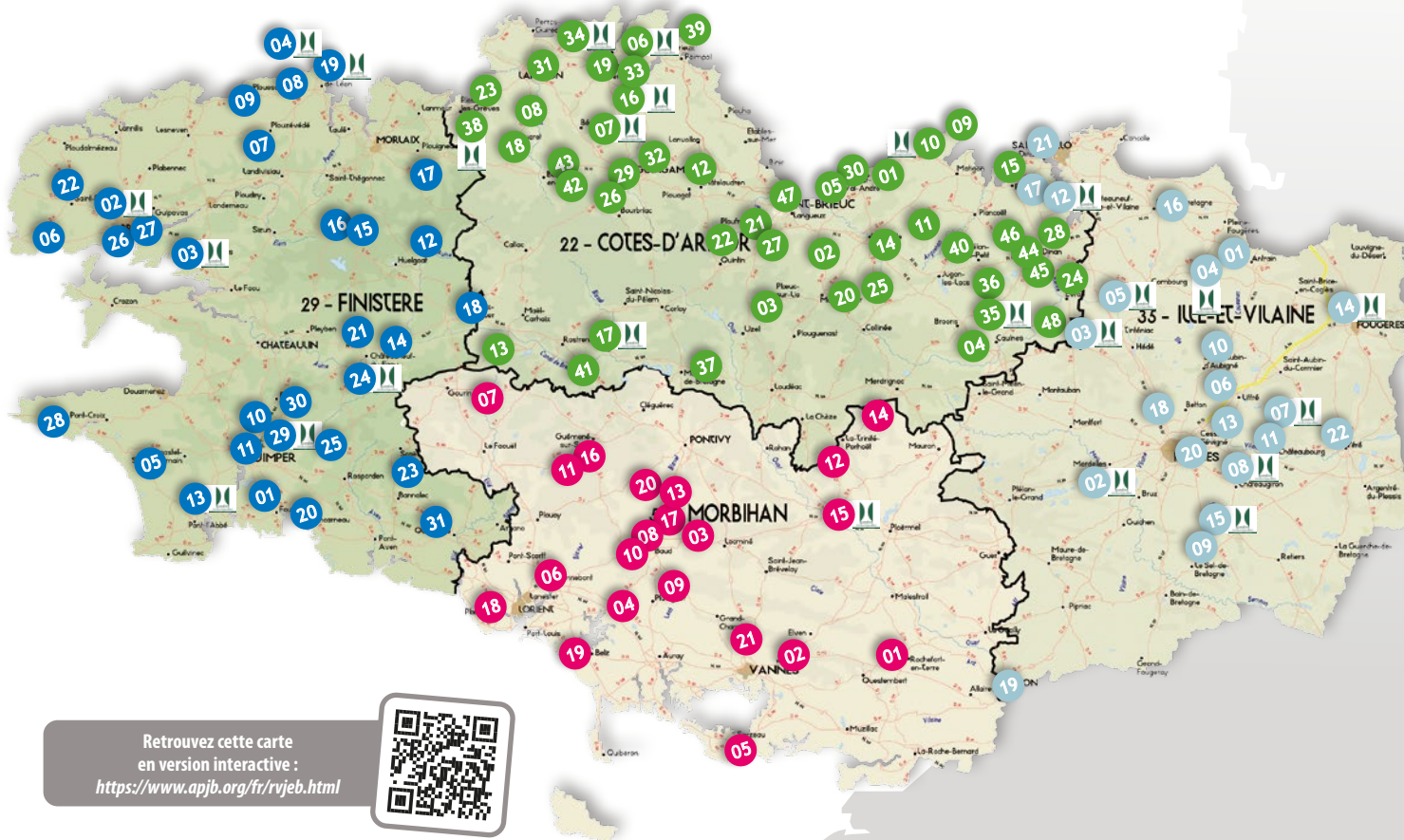

Retrouvez cette carte en version interactive : <https://www.apjb.org/fr/rvjeb.html>



MINISTÈRE DE LA CULTURE
Liberté
Égalité
Fraternité
Direction Régionale des Affaires culturelles de Bretagne



Association des Parcs et Jardins de Bretagne

Rendez-vous aux jardins

22-Côtes d'Armor

- 01 - Parc et jardins du Château de Bienassis
- 02 - Parc du Château de Bogard
- 03 - Parc du Château de Catuélain
- 04 - Parc du Château de Couellan
- 05 - Herbarius
- 06 - Jardins de Kerdalo
- 07 - Jardins de Kerfouler
- 08 - Château et Parc de Kergrist
- 09 - Jardin du Manoir de Kerléon
- 10 - Jardin de KerLouis
- 11 - Le Courtil - Écomusée de la ferme d'antan
- 12 - La Grand'ville
- 13 - Jardin Au bout de la Lande
- 14 - Parc et jardins de La Moglais
- 15 - La Ravillais
- 16 - Domaine départemental de la Roche-Jagu
- 17 - Un Jardin en Ville
- 18 - Jardin l'Arc-en-ciel
- 19 - Un Jardin japonais, pour le thé
- 20 - Parc du Château de La Touche
- 21 - Jardin du Champ Clos
- 22 - Le jardin du Grand Clos
- 23 - Parc du Douvren
- 24 - Jardins galants du Château de Hac
- 25 - Jardin La Haye au Lion
- 26 - Jardin de Kerlann
- 27 - Les Jardins de La Bruyère
- 28 - Jardin de Kerrosen
- 29 - Jardin Le miroir
- 30 - Le Jardin des Osmanthes
- 31 - Jardin botanique Lepage et pépinière - Bord de mer
- 32 - Jardin Daniel Paysage
- 33 - Jardin de L'Atelier Callarec
- 34 - Jardin de Pellinec
- 35 - Le Jardin Polyodes
- 36 - Le Pont Perrinet
- 37 - Le Jardin zen du Quistillic
- 38 - Parc du Château de Rosanbo
- 39 - Réserve Lapicque Les jardins de Notéric
- 40 - Aux Sentiers du Bonheur
- 41 - Trégarantec
- 42 - La Vallée des Bambous
- 43 - Vert Tige Jardin et Pépinière
- 44 - Ville de Dinan Serres municipales
- 45 - Abbaye de Léhon
- 46 - Jardins de la sous-préfecture
- 47 - Parc de la Préfecture des Côtes d'Armor
- 48 - Zone Humide Le Marais Fertile

29-Finistère

- 01 - Domaine de Boutiquery et sa pépinière
- 02 - Jardin du Conservatoire botanique national de Brest
- 03 - Jardins de l'Abbaye de Daoulas
- 04 - Jardin Georges Delaselle
- 05 - Jardin de Kerallan
- 06 - Parc du Château de Kergroadez
- 07 - Château de Kerjean
- 08 - Parc de Kernévez
- 09 - Parc du Château de Kerouzéré
- 10 - Un jardin à Landrévarzec
- 11 - Parc et jardins du Château de Lanniron
- 12 - La roseraie d'Ooh! Au cœur de sens
- 13 - Parc botanique de Cornouaille
- 14 - Jardin botanique des Montagnes noires
- 15 - Domaine Départemental de l'Abbaye du Relec
- 16 - Jardin partagé
- 17 - Jardin de Danyland
- 18 - Les Jardins de Kerniguez
- 19 - Jardin Exotique & Botanique de Roscoff
- 20 - Jardin de Lamphily
- 21 - Jardins du Domaine de Meros
- 22 - Jardin exotique de Saint-Renan
- 23 - Les jardins de Treuscoat
- 24 - Domaine départemental de Trévaréz
- 25 - Domaine de Trohanet
- 26 - Jardin Extraordinaire de Brest
- 27 - EESAB - site de Brest Jardin des inspirations
- 28 - RDVJ Cap Sizun Jardin des fées
- 29 - Ville de Quimper Un voyage au jardin de la Retraite Jardin du Prieuré de Locmaria
- 30 - Parc de l'EPSM* du Finistère-Sud
- 31 - Ville de Quimperlé Chapelle des Ursulines Jardin du cloître Jardin du Bel Air

35-Ille-et-Vilaine

- 01 - Parc du Château de Bonnefontaine
- 02 - Jardins de Brocéliande
- 03 - Parc du Château de Caradeuc
- 04 - Jardins du Château de La Ballue
- 05 - La Bourbansais
- 06 - Le jardin enchanteur
- 07 - Parc du Bois Cornillé
- 08 - Le Bois Orcan - Jardin de la Fontaine de vie et L'Athanor
- 09 - Les jardins flore animale
- 10 - La Magnanne
- 11 - Parc d'Ar Milin Exposition Jardin des Arts # 24
- 12 - Jardins du Montmarin
- 13 - Parc du Château des Onglées
- 14 - Parc botanique de Haute-Bretagne
- 15 - Jardins Rocambole
- 16 - Le Jardin Secret de La Villemée
- 17 - Hasenn Ecodomaine
- 18 - Ville de La Chapelle des Fougeretz
- 19 - Ville de Redon Parc de Bel Air
- 20 - Ville de Rennes Parc de Maurepas Jardin de l'Espace Lecture Carrefour 18 Parc du Thabor
- 21 - Ville de Saint-Malo Parc de La Briantais
- 22 - Parc et Château des Rochers-Sévigné

56-Morbihan

- 01 - Parc de Bodelio
- 02 - Jardin de Caradec
- 03 - Les Jardins d'Ewen
- 04 - Jardins du Château de Kerambarh
- 05 - Parc du Château de Kerlevenan
- 06 - Parc du Château de Kerlivio
- 07 - Parc du Manoir de Kermain
- 08 - Les Jardins de Keroguc
- 09 - Parc de Keronic
- 10 - Jardin de la Vénus de Quinipily
- 11 - Le Coscro
- 12 - Château des Forges de Lanouée
- 13 - Jardin de l'harmonie
- 14 - Les jardins de la Peignie
- 15 - Parc et jardins du Château de Josselin
- 16 - Penvern
- 17 - Jardin du Roc'h
- 18 - Domaine de Soye
- 19 - Jardin de Germaine Tillion
- 20 - Village de l'An Mil
- 21 - Ville de Vannes Jardins de l'Hôtel de Limur

La collection s'enrichit avec
le Guide des jardins remarquables
en Bretagne

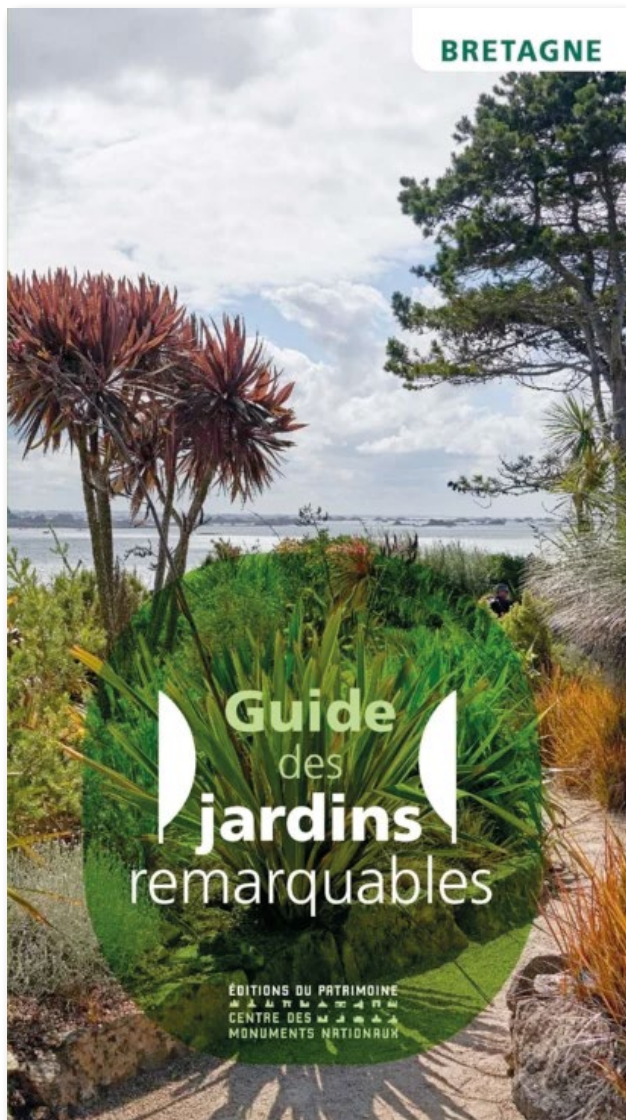

**Éditions du Patrimoine,
Collectif / parution avril 2026**

Ce guide répertorie tous les jardins
labellisés de Bretagne